Risiko-Lebensversicherung

Sichern Sie Ihre Zukunft ab. Individuell und günstig.

www.dlvag.de

Deutsche Lebensversicherungs-AG

Allianz

Stiftung Warentest
Finanztest
Risikolebensversicherung
Top-Ten-Versicherer:
DLVAG
(Allianz Gruppe)
7 mal unter den Top Ten gelistet!
Angefragt: 47 Gesellschaften
Ausgabe 04/2009

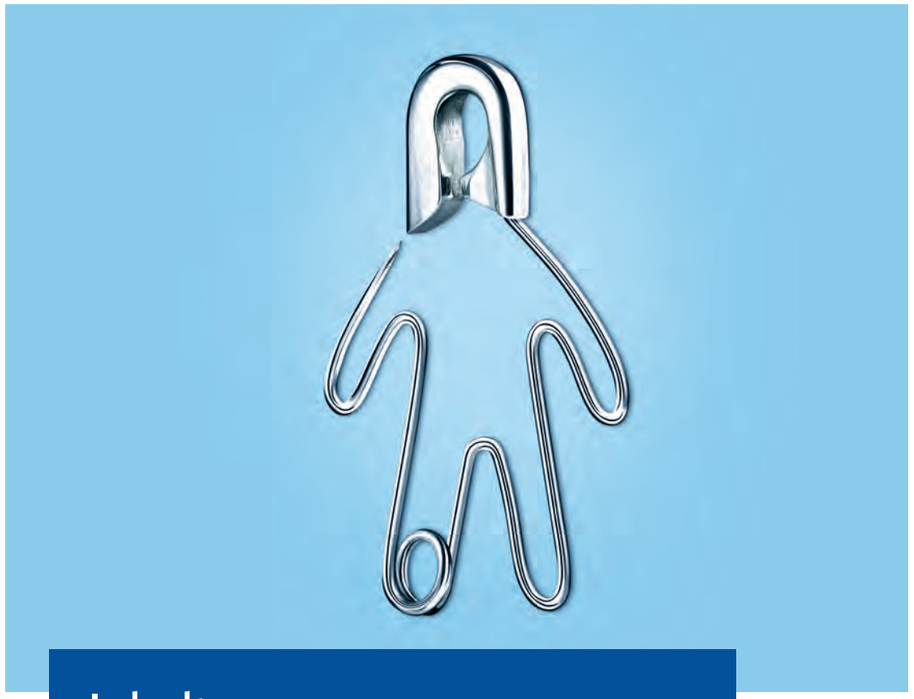

Inhalt

Ihre Vorteile im Überblick 4

Die Preisgestaltung 5

Im Tarifvergleich ganz vorn – Zahlbeitrag 6

Im Tarifvergleich ganz vorn – Maximalbeitrag 7

Die doppelte Absicherung 7

Hinweise zu steuerlichen Fragen 7

Berufsunfähigkeit – Absicherung nach Maß 8

Die Risiko-Lebensversicherung im Überblick 8

Rundumschutz für Ihr Geschäft – Keyman-Police 9

Kontakt 10

Ein gutes Gefühl, die Angehörigen zuverlässig abgesichert zu wissen.

Sie übernehmen die Verantwortung für Ihre Familie. Deshalb suchen Sie eine optimale Vorsorge für Ihre Angehörigen mit der größtmöglichen Sicherheit eines starken Partners. Und das zu günstigen Beiträgen.

Hier bietet Ihnen die Deutsche Lebensversicherungs-AG (DLVAG) individuelle und besonders vorteilhafte Konditionen. Wie attraktiv unsere Preisgestaltung ist, wurde erst kürzlich wieder in unabhängigen Tests bestätigt.

Dabei orientieren sich unsere Angebote an Ihrer persönlichen Lebenssituation. Seit Juli 2006 bietet die Allianz bei der Risiko-Lebensversicherung der DLVAG eine Differenzierung nach Nichtrauchern/Rauchern und drei Berufsgruppen an.

So können wir Ihnen den genau zu Ihren Wünschen passenden Versicherungsschutz maßschneidern.

Stiftung Warentest
Finanztest

Risikolebensversicherung

Top-Ten-Versicherer:

DLVAG
(Allianz Gruppe)

7 mal unter den Top Ten gelistet!

Angefragt:
47 Gesellschaften

Ausgabe 04/2009

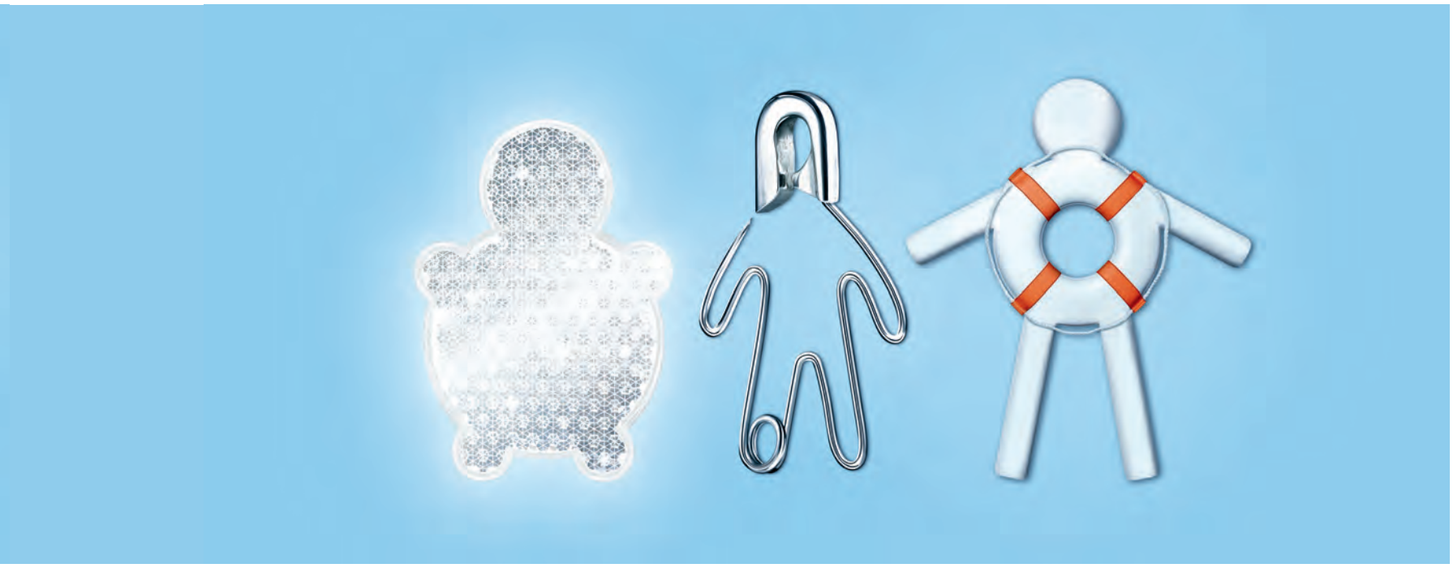

Ihre Vorteile im Überblick.

So haben Sie immer die Gewissheit, sich für die zu Ihrem Versicherungsbedarf passenden Lösungen zu entscheiden.

1. Berücksichtigung von Berufsgruppen und attraktiven Nichtrauchertarifen
2. Optimaler Beitrag durch risikogerechte Preisdifferenzierung
3. Finanzielle Sicherheit für Familie, Finanzierungen und Geschäftspartner
4. Preisoptimierte Rente bei Berufsunfähigkeit als optionaler Baustein
5. Sicherheit und Kompetenz einer Weltmarke

Die Preisgestaltung – transparent, individuell und günstig.

Eine zuverlässige Risiko-Lebensversicherung muss Sie nicht viel kosten. Im Gegenteil – die Tarife der DLVAG sind preiswert und auf Ihre Lebensumstände maßgeschneidert.

Wie hoch der Beitrag für Ihre Risiko-Lebensversicherung ist, hängt maßgeblich davon ab, welchen Beruf Sie ausüben. Die DLVAG unterscheidet zwischen drei Berufsgruppen mit verschieden hohen Risikofaktoren.

Differenzierte Beitragsermittlung über Risikoklassifizierung (Nichtrauchertarif)

Berufsgruppen[1]	Risikoklasse
Berufsgruppe A+ Akademikertarif Berufsgruppe A ohne gesundheitliche Risiken Mindest-Todesfallschutz 250.000 EUR maximaler Todesfallschutz 2.500.000 EUR maximales Eintrittsalter 55 Jahre	NT0
Berufsgruppe A Akademiker/kaufm. Angestellte	NT1
Berufsgruppe B technische Angestellte	NT2
Berufsgruppe C Arbeiter	NT3

[1] Besondere Gefahren bei der Berufsausübung können zu einer abweichenden Einstufung führen.

Im Tarifvergleich ganz vorn. Davon werden Sie profitieren.

Momentan sind etwas mehr als 25 Lebensversicherer am Markt, die bei ihren Risiko-Lebensversicherungstarifen nach Rauchern und Nichtrauchern unterscheiden – mit ihren Nichtrauchertarifen belegt die DLVAG hier Spitzenplätze in den Ranglisten.

Die Tarife der DLVAG bieten eine attraktive Vielfalt. Sie sind nicht nur besonders günstig, sondern passen sich vor allem Ihrer jeweiligen Lebenssituation an. Ein Merkmal, das nur wenige Versicherer berücksichtigen.
Für einzelne Berufsgruppen wie Akademiker und kaufmännische Angestellte bietet die DLVAG preiswerte Sonderkonditionen.
Und als Nichtraucher können Sie zusätzlich von Tarifrabatten profitieren. Kurzum: Mit ihren Risiko-Lebensversicherungen bietet Ihnen die DLVAG genau das, was Sie suchen.

Markt- und Wettbewerbssituation

Produktvergleich ausgewählter Versicherer mit der DLVAG, sortiert nach Zahlbeitrag und Maximalbeitrag.

Zahlbeitrag

Der Zahlbeitrag ist der Betrag, den Sie für Ihren Versicherungsschutz aufwenden müssen.

Im Preisvergleich vorn

35-jährige Frau, 250.000 EUR Todesfallschutz, 10 Jahre, Nichtraucherin*

Gesellschaft	Zahlbeitrag jährlich	Max.Beitrag jährlich
DLVAG (Berufsgruppe A)	97,90 €	139,85 €
Europa	98,17 €	218,15 €
Direkte Leben	111,45 €	185,76 €
KarstadtQuelle	115,60 €	372,90 €
Asstel	116,20 €	174,80 €
WGV	116,63 €	204,62 €
Hannoversche Leben	119,00 €	297,50 €
HUK24	121,34 €	233,35 €
CosmosDirekt	122,97 €	341,59 €
mamax Leben	134,28 €	179,05 €

35-jähriger Mann, 250.000 EUR Todesfallschutz, 10 Jahre, Nichtraucher*

Gesellschaft	Zahlbeitrag jährlich	Max.Beitrag jährlich
Europa	139,64 €	310,31 €
DLVAG (Berufsgruppe A)	147,44 €	210,63 €
WGV	151,09 €	296,26 €
Direkte Leben	153,61 €	256,02 €
Asstel	159,10 €	241,90 €
KarstadtQuelle	160,55 €	517,90 €
Hannoversche Leben	162,00 €	405,00 €
CosmosDirekt	164,97 €	458,26 €
HUK24	168,36 €	323,78 €
HUK	185,55 €	343,60 €

*Nichtraucher ist, wer in den letzten 12 Monaten vor Antragstellung kein Nikotin durch Rauchen zu sich genommen hat und auch beabsichtigt, in Zukunft Nichtraucher zu bleiben.

Maximalbeitrag (Tarifbeitrag)

Der Maximalbeitrag verringert sich durch die sofortige Verrechnung der Überschüsse auf den Zahlbeitrag.
Muss in Ausnahmefällen die Überschussbeteiligung gesenkt werden, kann der Zahlbeitrag bis zu maximal diesem Betrag steigen.
Auch beim Maximalbeitrag liegt die DLVAG ganz vorn.

Im Preisvergleich vorn

35-jährige Frau, 100.000 EUR Todesfallschutz, 10 Jahre, Nichtraucherin*

Gesellschaft	Zahlbeitrag jährlich	Max.Beitrag jährlich
DLVAG (Berufsgruppe A)	44,50 €	63,57 €
Asstel	53,70 €	77,10 €
Direkte Leben	46,87 €	78,12 €
Generali	61,29 €	80,64 €
WGV	46,65 €	81,85 €
mamax Leben	61,81 €	82,42 €
HUK24	48,54 €	93,34 €
AachenMünchener	70,50 €	94,00 €
Europa	44,13 €	98,06 €

35-jähriger Mann, 100.000 EUR Todesfallschutz, 10 Jahre, Nichtraucher*

Gesellschaft	Zahlbeitrag jährlich	Max.Beitrag jährlich
DLVAG (Berufsgruppe A)	65,27 €	93,24 €
Asstel	70,80 €	103,90 €
Direkte Leben	63,73 €	106,22 €
mamax Leben	85,73 €	114,31 €
WGV	60,44 €	118,51 €
Generali	96,31 €	126,72 €
HUK24	67,35 €	129,51 €
AachenMünchener	97,50 €	130,00 €
Europa	60,72 €	134,93 €

*Nichtraucher ist, wer in den letzten 12 Monaten vor Antragstellung kein Nikotin durch Rauchen zu sich genommen hat und auch beabsichtigt, in Zukunft Nichtraucher zu bleiben.

Die doppelte Absicherung

Die Partner-Risiko-Lebensversicherung ist die ideale Absicherungsvariante für Paare, die sich im Falle des Todes eines der Partner gegenseitig begünstigen möchten.

Zwei Personen, eine Police – perfekt für Lebenspartner

Der Abschluss einer Risiko-Lebensversicherung für zwei versicherte Personen ist wegen der geringeren Beiträge oftmals interessanter als der Abschluss von zwei einzelnen Verträgen.
Vor allem für Paare ohne Kinder kann diese Variante von Vorteil sein. Sind beide Partner berufstätig und möchten zum Beispiel ein Darlehen absichern, kann sich der Abschluss einer Partner-Risiko-Lebensversicherung lohnen.

Beachten Sie bitte: Bei dieser Vertragsvariante zahlen wir die Leistung im Todesfall einmalig, auch wenn die Partner gleichzeitig versterben, und der Vertrag endet. Die Versicherungssumme ist für beide Partner gleich hoch.

Hinweise zu steuerlichen Fragen

Bei unverheirateten Lebenspartnern ist zu beachten, dass für die erbschaftssteuerfreie Auszahlung im Versicherungsfall der durch die Versicherung Begünstigte die Beiträge nachweisbar aus eigenen Mitteln gezahlt haben muss. Wir empfehlen Ihnen daher die folgende Vertragskonstellation: einen Partner als Versicherungsnehmer, Beitragszahler und Begünstigten und den anderen Partner als versicherte Person vorzumerken. (Finanzgericht Kassel, Az. 1 K 2778/07)

Die DLVAG und ihre Vermittler dürfen nicht steuerberatend tätig sein.
Bitte wenden Sie sich deshalb bezüglich der steuerlichen Behandlung von Versicherungsbeiträgen und Versicherungsleistungen, z. B. bei möglicherweise anfallender Erbschaftssteuer, vor Vertragsabschluss an einen Steuerberater.

Für jeden Berufstätigen das Richtige. Berufsunfähigkeit – Absicherung nach Maß.

Die Risiko-Lebensversicherung lässt sich optimal auf Ihre individuellen Bedürfnisse abstimmen. Beispielsweise bietet sie die Möglichkeit, eine preisoptimierte **Rente bei Berufsunfähigkeit** einzuschließen.

Eine Risiko-Lebensversicherung ist für alle interessant, die Familienmitglieder oder andere nahestehende Personen für den Todesfall effizient absichern möchten. Mit einer Kapitalzahlung, die sich nicht nur aus einem günstigen Beitrag ergibt, sondern darüber hinaus auch einkommensteuerfrei sein kann!*

Mit einem zusätzlichen Berufsunfähigkeits-Schutz können Sie noch mehr Sicherheit erlangen: Sollten Sie aus gesundheitlichen Gründen einmal nicht mehr arbeiten können, erhalten Sie eine garantierte monatliche Rente. Und Ihre Risiko-Lebensversicherung läuft bis zum Ende der Versicherung beitragsfrei weiter.

Berufsunfähigkeit: das unterschätzte Risiko

Jeder 5. wird im Laufe seines Lebens vor Erreichen des gesetzlichen Rentenalters berufsunfähig. In Deutschland sind das rund 200.000 Menschen jährlich. Durch Krankheit kann die Erwerbsfähigkeit so eingeschränkt werden, dass hohe Einkommensverluste drohen. Denn der Staat zahlt nur eine Erwerbsminderungsrente – in Höhe von lediglich 31 % des letzten Bruttoeinkommens. Deshalb sollten Sie sich rechtzeitig privat mit unserem zuverlässigen BU-Schutz absichern.

Die Risiko-Lebensversicherung im Überblick

	Tarif L0.(DL)
Kapital bei Tod	mind. 25.000 EUR/max. 10.000.000 EUR
Rente bei Berufsunfähigkeit	mind. 3.600 EUR p. a.
inkl. Beitragsbefreiung	max. 35 % der Todesfallleistung
Endalter	max. 75 Jahre (mit BU-Schutz max. 67 Jahre)
Höchstversicherungsdauer	50 Jahre
Partnertarif	optional (ohne BU-Schutz)

*Siehe „Hinweise zu steuerlichen Fragen" auf Seite 7.

Im Fall der Fälle: Rundumschutz für Ihr Geschäft.

Mitarbeiter in Schlüsselpositionen sind oftmals für ihr Unternehmen schwer zu ersetzen. Die DLVAG bietet dafür eine ganz spezielle Möglichkeit der Absicherung: die **Keyman-Police**.

Der Tod einer Spitzenkraft mit Schlüsselfunktion kann für ein Unternehmen erhebliche finanzielle Ausfälle mit sich bringen. Je stärker der Betroffene den geschäftlichen Erfolg des Unternehmens beeinflusst hat, desto kräftiger sind die Verluste zu spüren, die durch den Ausfall entstehen. Das kann die Existenz von kleinen und mittelständischen Unternehmen schnell gefährden und so auch den Verlust vieler weiterer Arbeitsplätze bedeuten.

Für verantwortungsbewusste Unternehmer ist es daher überlegenswert, rechtzeitig für alle Eventualitäten vorzusorgen und wichtige Mitarbeiter mit einer Schlüsselkraftversicherung auszustatten: Die Keyman-Police ist eine besondere Form der Risiko-Lebensversicherung zum Schutz von Unternehmen. Ist die Todesfallsumme fällig, wird mit der Leistung eine kritische Zeit überbrückt, bis qualifizierter Ersatz gefunden und eingearbeitet ist. Die jeweiligen Mitarbeiter müssen dem Abschluss einer Keyman-Police ausdrücklich zustimmen. Bezugsberechtigt sind nicht ihre Angehörigen, sondern die Firma. Die häufigste Ursache für den Ausfall eines Arbeitnehmers ist das Erleiden einer schweren Krankheit, gefolgt von Erwerbsunfähigkeit, und Tod, z. B. durch einen Unfall.

Vorteile:

- Schutz vor finanziellen Risiken des Unternehmens bei Tod einer Schlüsselkraft
- anwendbar auf jede Gesellschaftsform
- bei Kapitalgesellschaften können die Beiträge als Betriebsausgabe abzugsfähig sein*
- geringer Verwaltungsaufwand

*Siehe „Hinweise zu steuerlichen Fragen" auf Seite 7.